

HASRUN CATÁLOGO

**EQUIPAMIENTO GASTRONÓMICO
2024**

Somos una metalúrgica dedicada al diseño, fabricación e instalación de maquinaria especializada y piping.

EQUIPOS ACERO INOXIDABLE SANITARIO

DISEÑO Y DESARROLLO DE SOLUCIONES

ESTÁNDARES INDUSTRIA ALIMENTARIA

Contamos con las últimas tecnologías especializadas en acero inoxidable.

EQUIPOS GASTRONÓMICOS



En Hasrun brindamos servicio de planificación, ingeniería, fabricación y soporte de equipos a pedido, haciendo que su emprendimiento gastronómico avance. Para ello desarrollamos una línea de equipos en constante evolución, que se adapta al constante crecimiento del sector alimenticio. Todos los equipos pueden variar su diseño de acuerdo a sus necesidades específicas.

Desde los sistemas estándar para plantas hasta las soluciones personalizadas, toda la tecnología alimentaria se diseña para cumplir los mejores niveles de higiene y calidad con un funcionamiento eficiente. Consulte a su representante de Hasrun qué opciones de destiladores comerciales se adaptan mejor a su producto y rubro específico.

PASTERA B4

- El diseño se adaptará a las necesidades del cliente.

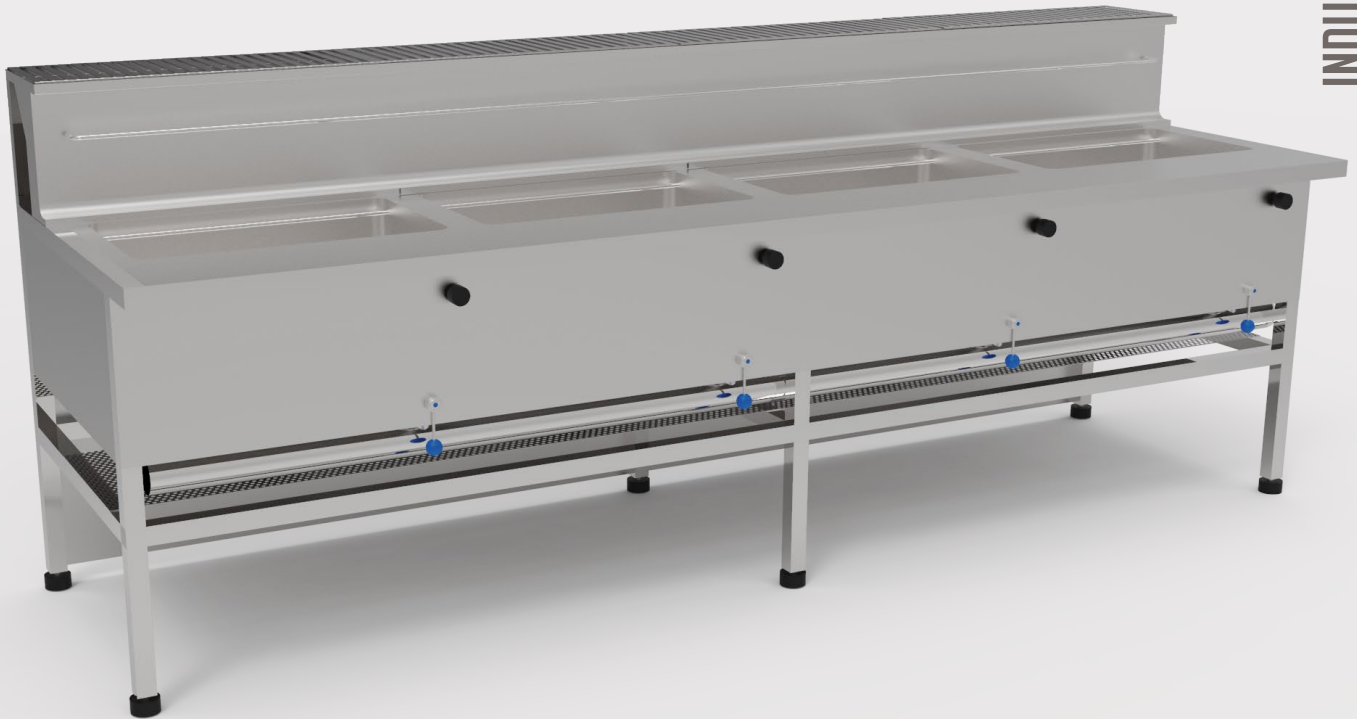

DESCRIPCIÓN GENERAL

Equipo fabricado íntegramente en acero inoxidable AISI 304. Cuenta con 4 bachas, cada una con porta canastos, mecheros quemadores de 18 Kcal. y válvulas de desagote.

DIMENSIONES

Alto	1150 mm
Largo	3000 mm
Profundidad	920 mm

METODOLOGÍA DE PAGO

- Se recibe del comprador la suma **no menor al 50% del valor total del proyecto.**
- El restante saldo se cancelará a contra entrega.
 - El presupuesto **NO tiene IVA incluido.**
 - Consultar planilla de costos consolidados.

PASTERA B2

- El diseño se adaptará a las necesidades del cliente.



DESCRIPCIÓN GENERAL

Equipo fabricado íntegramente en acero inoxidable AISI 304. Cuenta con 2 bachas con porta canastos, mecheros quemadores de 18 Kcal. y válvulas de desagote.

DIMENSIONES

Alto	1150 mm
Largo	1500 mm
Profundidad	920 mm

METODOLOGÍA DE PAGO

- Se recibe del comprador la suma **no menor al 50% del valor total del proyecto.**
- El restante saldo se cancelará a contra entrega.
 - El presupuesto **NO tiene IVA incluido.**
 - Consultar planilla de costos consolidados.

CANASTO

- El diseño se adaptará a las necesidades del cliente.

Canasto para hervir o freír fabricado íntegramente en acero inoxidable AISI 304.

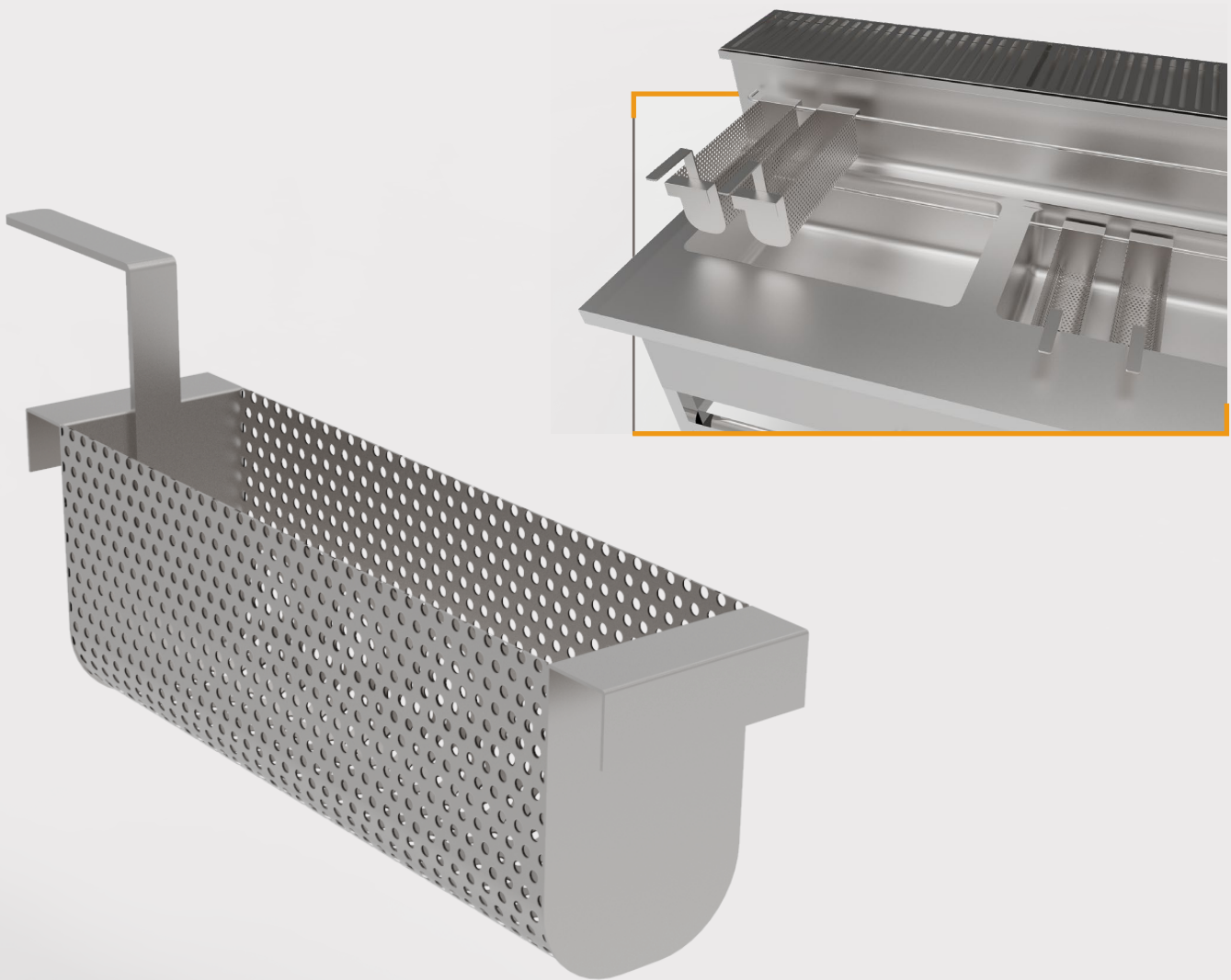

METODOLOGÍA DE PAGO

- Se recibe del comprador la suma **no menor al 50% del valor total del proyecto.**
- El restante saldo se cancelará a contra entrega.
 - El presupuesto **NO tiene IVA incluido.**
- Consultar planilla de costos consolidados.

MARMITA 300 L.

- El diseño se adaptará a las necesidades del cliente.



DESCRIPCIÓN GENERAL

Equipo para cocinar grandes cantidades de salsas, guisos, carnes y verduras, aprovechando el vapor de cocción. Camisa integrada para calefacción. Volcable. Fabricado íntegramente en acero inoxidable AISI 304.

DIMENSIONES

Capacidad	30 hl
Altura	1000 mm
Diámetro olla	900 mm

METODOLOGÍA DE PAGO

- Se recibe del comprador la suma **no menor al 50% del valor total del proyecto.**
- El restante saldo se cancelará a contra entrega.
 - El presupuesto **NO tiene IVA incluido.**
 - Consultar planilla de costos consolidados.

TOLVA

- El diseño se adaptará a las necesidades del cliente.



DIMENSIONES

Capacidad	8 hl
Altura	1270 mm
Ancho	1990 mm

METODOLOGÍA DE PAGO

- Se recibe del comprador la suma **no menor al 50% del valor total del proyecto.**
- El restante saldo se cancelará a contra entrega.
 - El presupuesto **NO tiene IVA incluido.**
- Consultar planilla de costos consolidados.

MESA DE DESHUESADO

- El diseño se adaptará a las necesidades del cliente.



DIMENSIONES

Ancho	900 mm
Altura	1130 mm

METODOLOGÍA DE PAGO

- Se recibe del comprador la suma **no menor al 50% del valor total del proyecto.**
- El restante saldo se cancelará a contra entrega.
 - El presupuesto **NO tiene IVA incluido.**
 - Consultar planilla de costos consolidados.

PALLET

- El diseño se adaptará a las necesidades del cliente.

Fabricado íntegramente en acero inoxidable AISI 304, durable, sanitario y con mantenimiento mínimo y lavado sencillo.

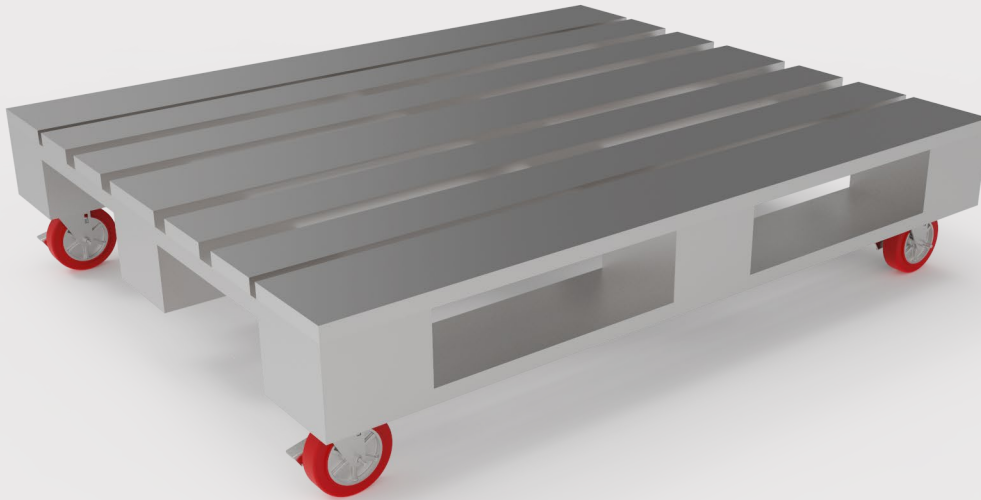

DIMENSIONES

Ancho	1200 mm
Largo	1000 mm

METODOLOGÍA DE PAGO

- Se recibe del comprador la suma **no menor al 50% del valor total del proyecto.**
- El restante saldo se cancelará a contra entrega.
 - El presupuesto **NO tiene IVA incluido.**
 - Consultar planilla de costos consolidados.

JARRO TAMBERO

- El diseño se adaptará a las necesidades del cliente.



DIMENSIONES

Capacidad	10 litros
Altura	400 mm
Ancho	195 mm

METODOLOGÍA DE PAGO

- Se recibe del comprador la suma **no menor al 50% del valor total del proyecto.**
- El restante saldo se cancelará a contra entrega.
 - El presupuesto **NO tiene IVA incluido.**
- Consultar planilla de costos consolidados.

CARRO PORTA BANDEJAS

- El diseño se adaptará a las necesidades del cliente.



DESCRIPCIÓN GENERAL

Equipo fabricado íntegramente en acero inoxidable AISI 304.

CARACTERÍSTICAS

Capacidad	30 unidades
Altura	1990 mm
Ancho	600 mm

METODOLOGÍA DE PAGO

- Se recibe del comprador la suma **no menor al 50% del valor total del proyecto.**
- El restante saldo se cancelará a contra entrega.
 - El presupuesto **NO tiene IVA incluido.**
 - Consultar planilla de costos consolidados.

CONSERVADORA DE HELADOS

- El diseño se adaptará a las necesidades del cliente.



DESCRIPCIÓN GENERAL

Equipo fabricado íntegramente en acero inoxidable AISI 304. Apta para tachos de 10 litros, sus sistema de refrigeración de glicol provee uniformidad absoluta de temperatura en todos los puntos del equipo.

CARACTERÍSTICAS TÉCNICAS

Altura	910 mm
Ancho	1400 mm
Profundidad	800 mm

METODOLOGÍA DE PAGO

- Se recibe del comprador la suma **no menor al 50% del valor total del proyecto.**
- El restante saldo se cancelará a contra entrega.
 - El presupuesto **NO tiene IVA incluido.**
- Consultar planilla de costos consolidados.

BANDEJAS GASTRONORM

- El diseño se adaptará a las necesidades del cliente.

Bandejas de tamaño estándar universal para cocinar, almacenar, exponer, transportar.

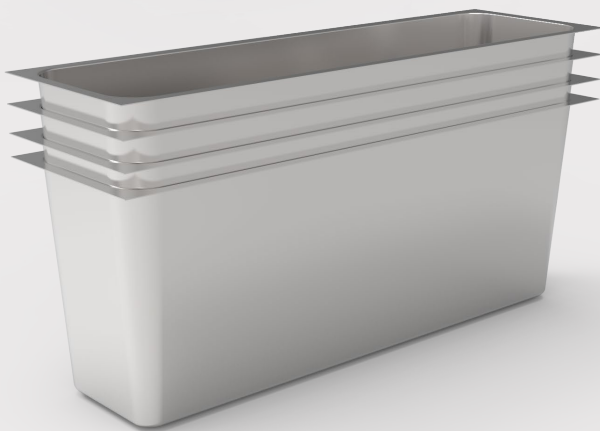

DIMENSIONES ESTÁNDAR

GN 1
GN 1/2
GN 2/8
GN 1/4
GN 1/6
GN 1/8

Alturas: 100, 200, 400, 600 mm.

EXTRACTORA DE JUGO

- El diseño se adaptará a las necesidades del cliente.

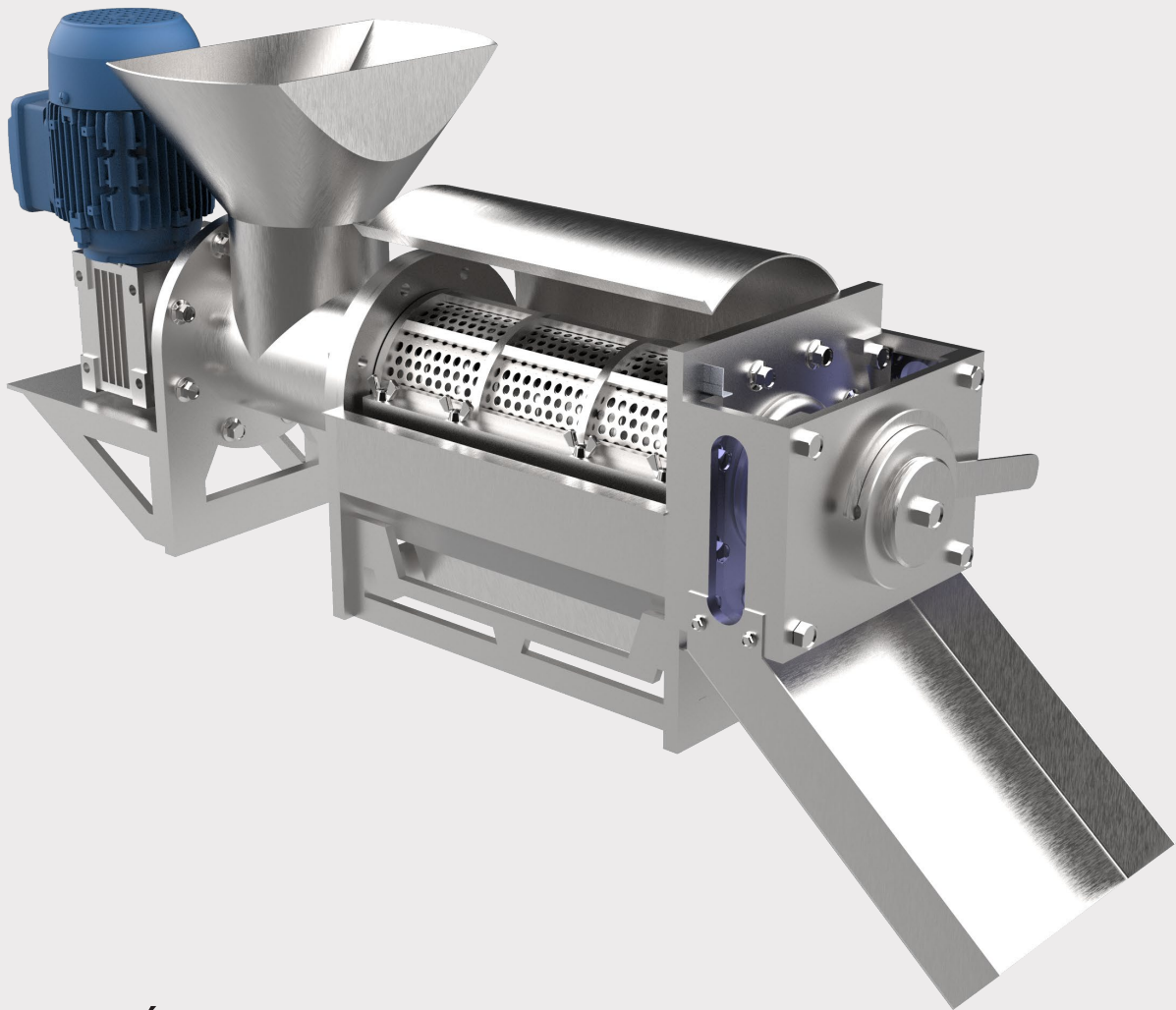

DESCRIPCIÓN GENERAL

Equipo fabricado íntegramente en acero inoxidable AISI 304. Extrae líquido de cualquier tipo de a partir de materias primas sólidas, mediante un proceso de prensado basado en un sistema de tornillo sin fin. Cuenta con regulador de presión y variación de velocidad.

CARACTERÍSTICAS TÉCNICAS

Motor	3 hp - 1500 rpm
Reducción	400 rpm

METODOLOGÍA DE PAGO

- Se recibe del comprador la suma **no menor al 50% del valor total del proyecto.**
- El restante saldo se cancelará a contra entrega.
 - El presupuesto **NO tiene IVA incluido.**
 - Consultar planilla de costos consolidados.

DOSIFICADORA DE POLVOS

- El diseño se adaptará a las necesidades del cliente.



Dosificadora por peso de materias primas en polvo.
Fabricado íntegramente en acero inoxidable AISI 304.

DIMENSIONES

Altura	1200 mm
Ancho	600 mm
Profundidad	450 mm

METODOLOGÍA DE PAGO

- Se recibe del comprador la suma **no menor al 50% del valor total del proyecto.**
- El restante saldo se cancelará a contra entrega.
 - El presupuesto **NO tiene IVA incluido.**
- Consultar planilla de costos consolidados.

BATTER

- El diseño se adaptará a las necesidades del cliente.

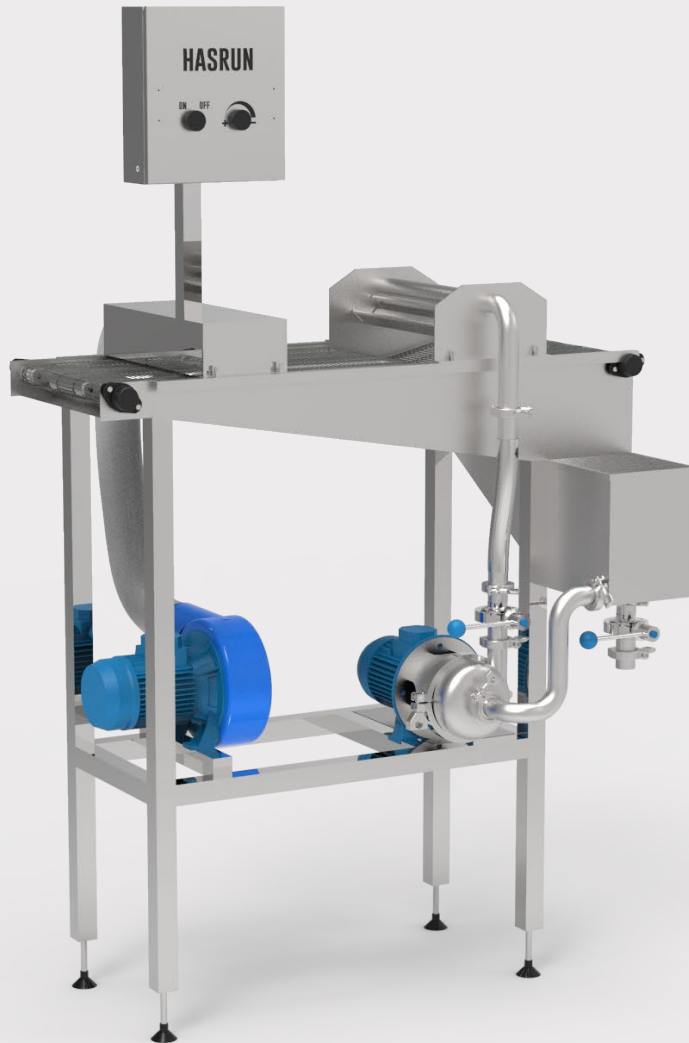

Equipo fabricado íntegramente en acero inoxidable AISI 304.

DIMENSIONES

Capacidad	20 litros
Largo	1170 mm
Profundidad	700 mm

METODOLOGÍA DE PAGO

- Se recibe del comprador la suma **no menor al 50% del valor total del proyecto.**
- El restante saldo se cancelará a contra entrega.
 - El presupuesto **NO tiene IVA incluido.**
 - Consultar planilla de costos consolidados.

EMPANADORA

- El diseño se adaptará a las necesidades del cliente.

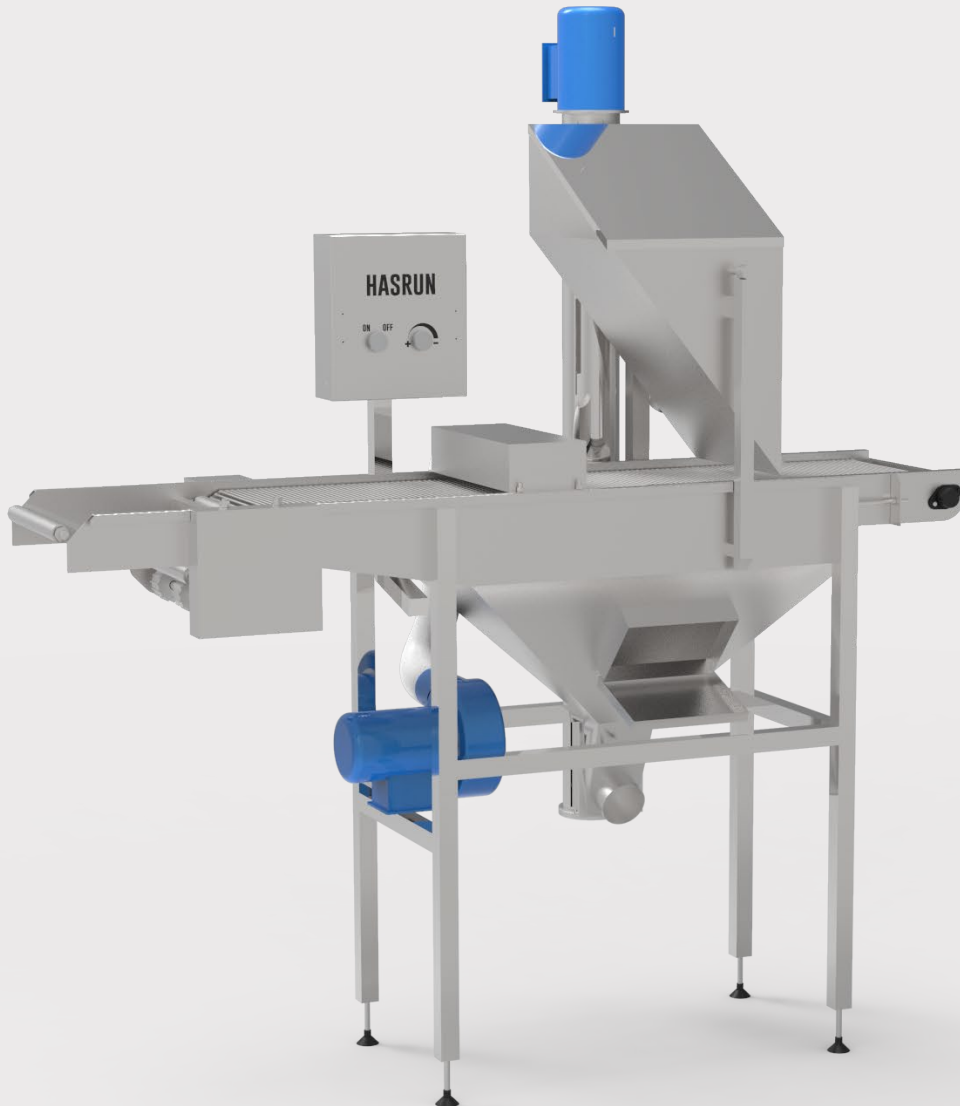

Equipo rebozador fabricado íntegramente en acero inoxidable AISI 304. Cuenta con tablero de control que permite variar la velocidad de la cinta.

CARACTERÍSTICAS

Potencia	1 hp
Capacidad tolva	50 kg
Largo	1275 mm
Altura	50 kg

METODOLOGÍA DE PAGO

- Se recibe del comprador la suma **no menor al 50% del valor total del proyecto.**
- El restante saldo se cancelará a contra entrega.
 - El presupuesto **NO tiene IVA incluido.**
- Consultar planilla de costos consolidados.

LÍNEA EXTRACCIÓN JUGO

- El diseño se adaptará a las necesidades del cliente.



DESCRIPCIÓN GENERAL

Equipo fabricado íntegramente en acero inoxidable AISI 304. Incluye: lavadora de fruta horizontal -con zonas de prelavado, lavado y post lavado-, extractora de jugo prensa en frío mediante mecanismo sinfín y tanque contenedor.

DIMENSIONES

Largo total	5600 mm
Profundidad	1050 mm

METODOLOGÍA DE PAGO

- Se recibe del comprador la suma **no menor al 50% del valor total del proyecto.**
- El restante saldo se cancelará a contra entrega.
 - El presupuesto **NO tiene IVA incluido.**
- Consultar planilla de costos consolidados.

CONOCÉ TODOS NUESTROS PRODUCTOS



INDUSTRIA ARGENTINA

CATÁLOGO BREW 2024

HASRUN CATÁLOGO

Somos una metalúrgica dedicada al diseño, fabricación e instalación de maquinaria especializada y piping.

EQUIPOS ACERO INOXIDABLE SANITARIO

DISEÑO Y DESARROLLO DE SOLUCIONES

ESTÁNDARES INDUSTRIA ALIMENTARIA

Contamos con las últimas tecnologías especializadas en acero inoxidable

WWW.HASRUNACEROS.COM.AR

PRODUCTOS DESTILACIÓN 2024

HASRUN CATÁLOGO

Somos una metalúrgica dedicada al diseño, fabricación e instalación de maquinaria especializada y piping.

EQUIPOS ACERO INOXIDABLE SANITARIO

DISEÑO Y DESARROLLO DE SOLUCIONES

ESTÁNDARES INDUSTRIA ALIMENTARIA

Contamos con las últimas tecnologías especializadas en acero inoxidable

WWW.HASRUNACEROS.COM.AR

PRODUCTOS VINICOLAS 2024

HASRUN CATÁLOGO

Somos una metalúrgica dedicada al diseño, fabricación e instalación de maquinaria especializada y piping.

EQUIPOS ACERO INOXIDABLE SANITARIO

DISEÑO Y DESARROLLO DE SOLUCIONES

ESTÁNDARES INDUSTRIA ALIMENTARIA

Contamos con las últimas tecnologías especializadas en acero inoxidable

WWW.HASRUNACEROS.COM.AR

PRODUCTOS CANNABIS 2024

HASRUN CATÁLOGO

Somos una metalúrgica dedicada al diseño, fabricación e instalación de maquinaria especializada y piping.

EQUIPOS ACERO INOXIDABLE SANITARIO

DISEÑO Y DESARROLLO DE SOLUCIONES

ESTÁNDARES INDUSTRIA ALIMENTARIA

Contamos con las últimas tecnologías especializadas en acero inoxidable

WWW.HASRUNACEROS.COM.AR



WWW.HASRUNACEROS.COM.AR

HASRUNACEROS@GMAIL.COM

(226) 6 471 043

@HASRUNACEROS